



BIBLIOTECAS  
ESCOLARES  
DE GALICIA



Encontro do Plan de  
Mellora de Bibliotecas  
Escolares de Galicia

# *Tecendo redes*

*Beatriz González Blanco  
María Pousa Rodríguez*

Santiago de Compostela, 3 de abril de 2024

## QUE É UNHA BIBLIOTECA



*IES de Brión (Brión, A Coruña)*

*A biblioteca escolar é o espazo de aprendizaxe físico e dixital dunha escola onde a lectura, a indagación, a investigación, o pensamento, a imaxinación e a creatividade son centrais para a viaxe dos estudantes da información ao coñecemento, tamén para o seu crecemento persoal, social e cultural.*

*Directrices IFLA para a biblioteca escolar  
(2015 - revisada en 2021)*



## AS BIBLIOTECAS ESCOLARES NA LEXISLACIÓN VIXENTE

Lei Orgánica 3/2020 do 29 de decembro (LOMLOE)

Decretos das diferentes etapas educativas

Instrucións do 20 de setembro de 2023

Plan LIA 2021 - 2025

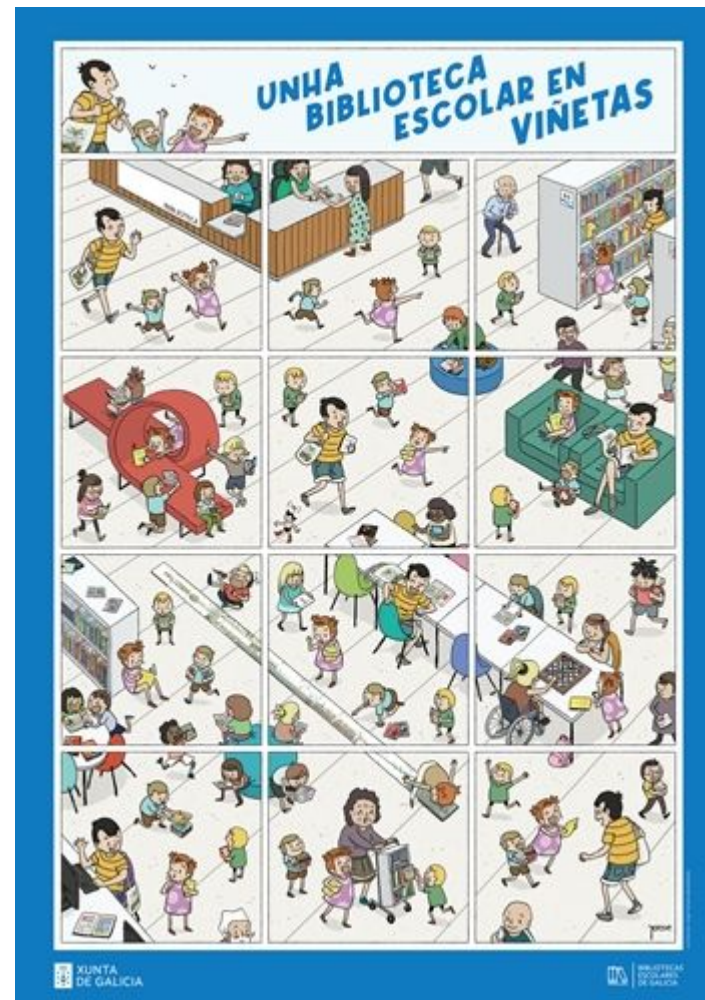

## PLAN LIA 2021 - 2025

**XUNTA DE GALICIA**

# PLAN LIA 2021-2025

UN SETESTRELO PARA AS BIBLIOTECAS ESCOLARES DE GALICIA

Bibliotecas escolares de Galicia

**SETE PUNTOS ESTELARES**  
**SETE ÁMBITOS NOS QUE CÓMPRE INCIDIR**

REDE DE BIBLIOTECAS ESCOLARES DE GALICIA (BEGA)	<b>1</b> A BIBLIOTECA SOCIAL	REDES DE ACCIÓN, COLABORACIÓN, AVALIACIÓN E COMUNICACIÓN	<b>2</b>	BIBLIOTECAS CREATIVAS LIA3	<b>3</b>	<b>LECTURA ALFIN / AMI</b>	<b>4</b>	<b>5</b>	<b>6</b>	FORMACIÓN E CONTRIBUCIÓN Á INNOVACIÓN METODOLÓXICA	<b>7</b>
---	------------------------------	--	----------	----------------------------	----------	----------------------------	----------	----------	----------	--	----------



# **BIBLIOTECA ESCOLAR, CENTRO CREATIVO DAS APRENDIZAXES**

**RECURSOS, SERVIZOS E OPORTUNIDADES PARA O DESENVOLVEMENTO DAS COMPETENCIAS CLAVE**

**MEDIACIÓN EN LECTURA E INFORMACIÓN**

**FOMENTO DA CREACIÓN, EXPRESIÓN E COLABORACIÓN**

**INCLUSIÓN**



**CEIP Covas - Meaño (Meaño, Pontevedra)**

## ***BIBLIOTECA ESCOLAR, AXENTE TRANSFORMADOR DO CENTRO***

---

1. **ESPAZO** como facilitador de experiencias
2. **EQUIPAMENTO** para o acceso, tratamento e produción da información.
3. **COLECCIÓN** actualizada.
4. Biblioteca **FÍSICA** e **VIRTUAL**.
5. **EQUIPO** de biblioteca.
6. **ORZAMENTO** específico.
7. A biblioteca como **MEDIADORA DA LECTURA** no centro,
8. **ALFABETIZACIÓN MEDIÁTICA E INFORMACIONAL**.



## O ESPAZO



**CEIP de Outes (Outes, A Coruña)**



## O EQUIPAMENTO

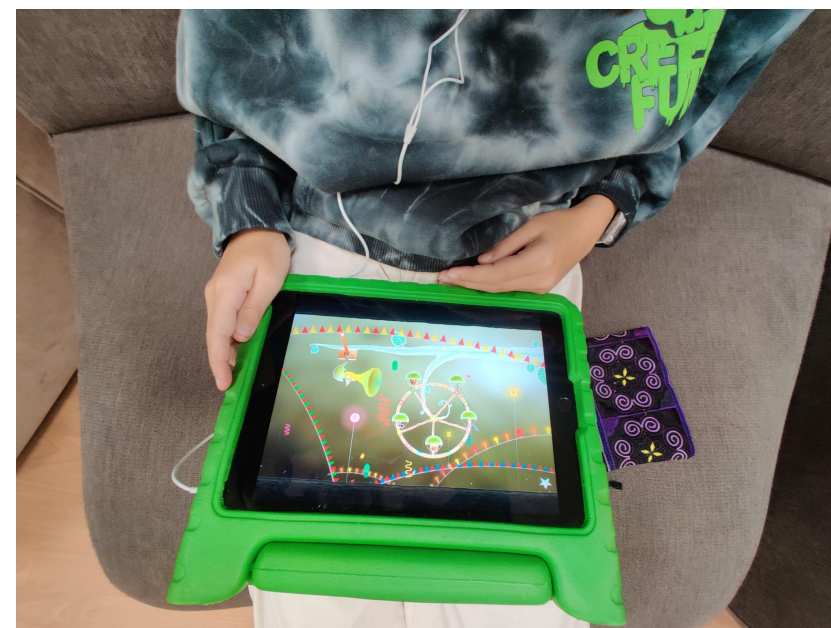



## *RECURSOS: BIBLIOTECA CREATIVA*

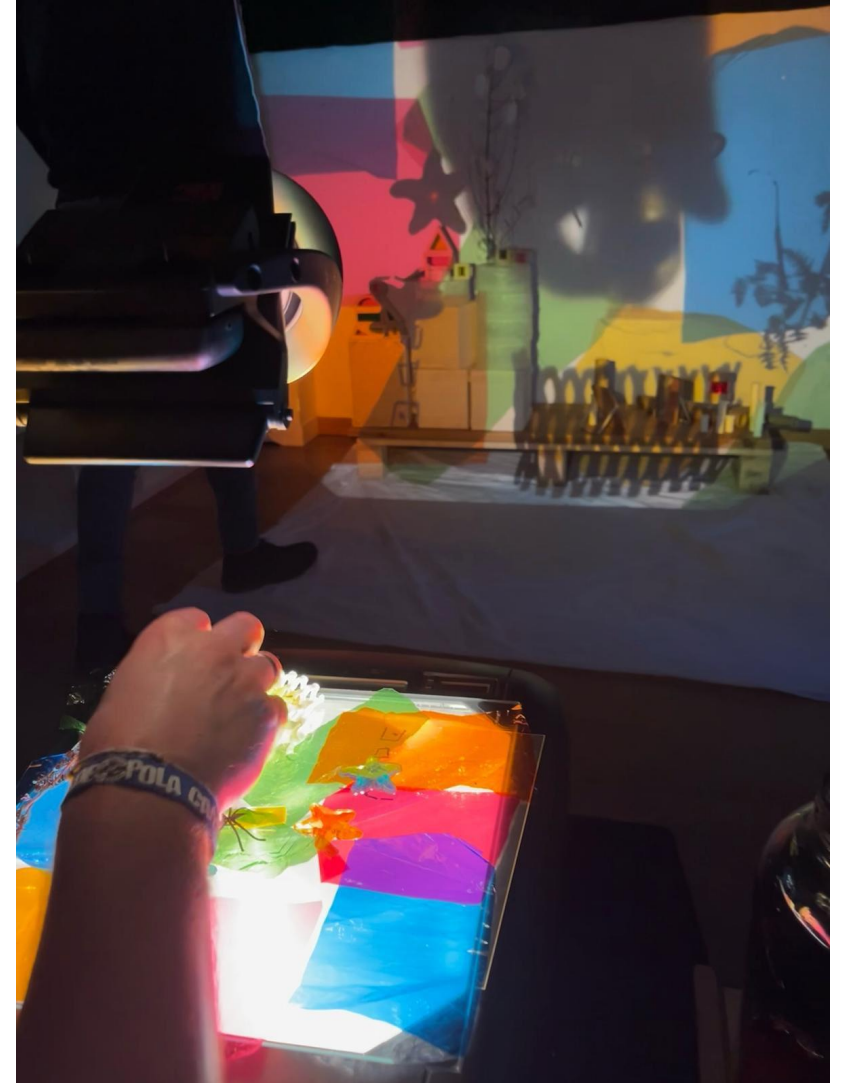

## RECURSOS: RADIO NA BIBLIO

---





## COLECCIÓN

---



- Actualizada
- Diversificada
- Equilibrada
- Inclusiva

Segundo as recomendacións internacionais (IFLA 2015 revisada):

- 70% Non ficción
- 30% Ficción

# COLECCIÓN

---





# COLECCIÓN



## BIBLIOTECA FÍSICA E VIRTUAL





# BIBLIOTECA FÍSICA E VIRTUAL

INICIO

IDENTIFICARSE

XUNTA DE GALICIA | CONSELLERÍA DE CULTURA, EDUCACIÓN E UNIVERSIDADE

## E-LBE.2 LECTURA DIXITAL PARA AS BIBLIOTECAS ESCOLARES

**PLATAFORMA DE PRÉSTAMO DE CONTIDOS DIXITAIS**

A plataforma de préstamo dixital E-LBE.2 procura ampliar as experiencias lectoras da comunidade educativa a través da lectura dixital e as posibilidades que ofrece para a mellora da competencia lectora e dos hábitos de lectura entre os máis novos.

De todo un pouco. Lecturas de inverno

VER MÁIS

El lenguaje de los colores

Edición de Antonio Rodríguez  
Guía de campo de Galicia Encantada

APLICACIÓN INSTANTÁNEA

COMPOSICIÓN Y PERSPECTIVA

100 años de la música clásica

ANTONIO TAJÓN DE HOUARZEN

# BIBLIOTECA FÍSICA E VIRTUAL

Banco de recursos

Presentación

Traballo de investigación

Busca de recursos

Recursos en rede

Aula Virtual

Selección de recursos



## BANCO DE RECURSOS

Primeiro pensa... Que necesitas? Para que?



## biblioteca escolar.milladoiro.malpica

"Sempre imaxinei que o Paraíso sería algún tipo de biblioteca" (Jorge Luís Borges)

Web	LeoLab	Radio Balea	DigochoEu!	Leo le...	PDI "Medicus curat natura sanat"	PDI NÓS	PDI Visión 3C
Recursos dixitais	E. Infantil	1º e 2º EP	3º e 4º EP	5º e 6º EP			

22.3.24

### Formación Biblio Creativa: E-textiles



O alumnado de 6º de primaria desenvolveu a formación de Biblio Creativa da man de Cati e Flor de Maker Store (Carballo).

Os e-textiles foron o contido protagonista: tecidos que inclúen compoñentes electrónicos como baterías, LEDs, sensores...

Nen@s desenvolvendo as súas habilidades creativas, artísticas e pensamento computacional, habilidades do século XXI.

Esta é a bitácora da biblioteca escolar do CEIP Milladoiro de Malpica de Bergantiños.

Aqui daremos conta do que facemos, do que somos, do que nos gusta... sempre desde a perspectiva dos libros, da lectura, da aprendizaxe e das cousas que lles andan arredor.

Bibliotecas Escolares de Galicia (BEGA)

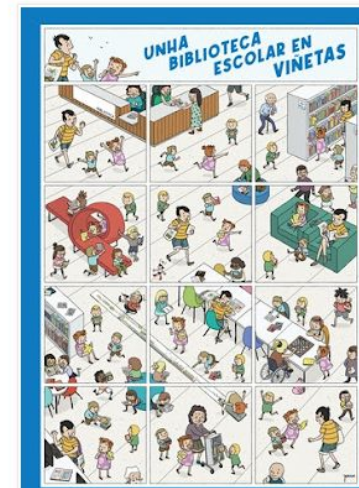



## EQUIPO DE BIBLIOTECA





# ORZAMENTO

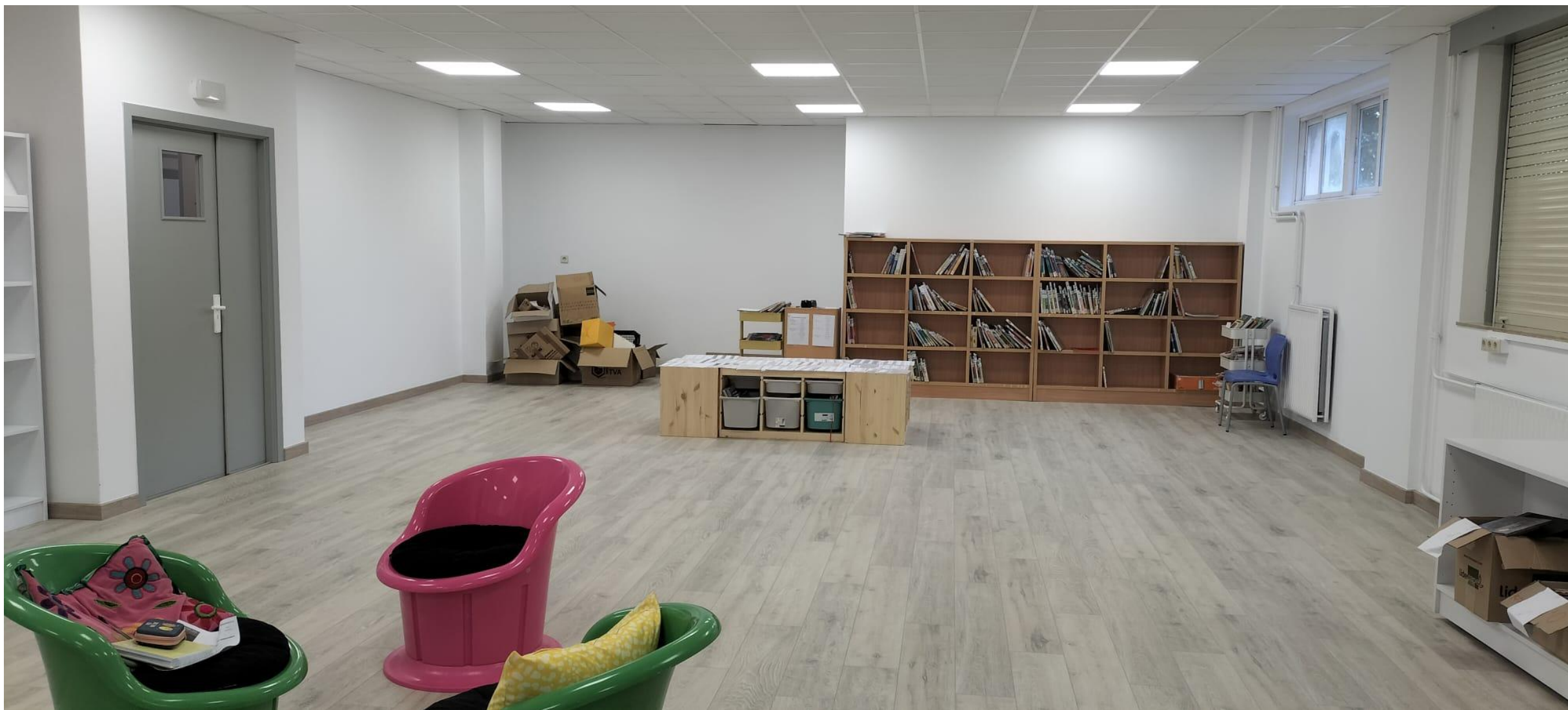

## A BIBLIOTECA MEDIADORA DA LECTURA

---

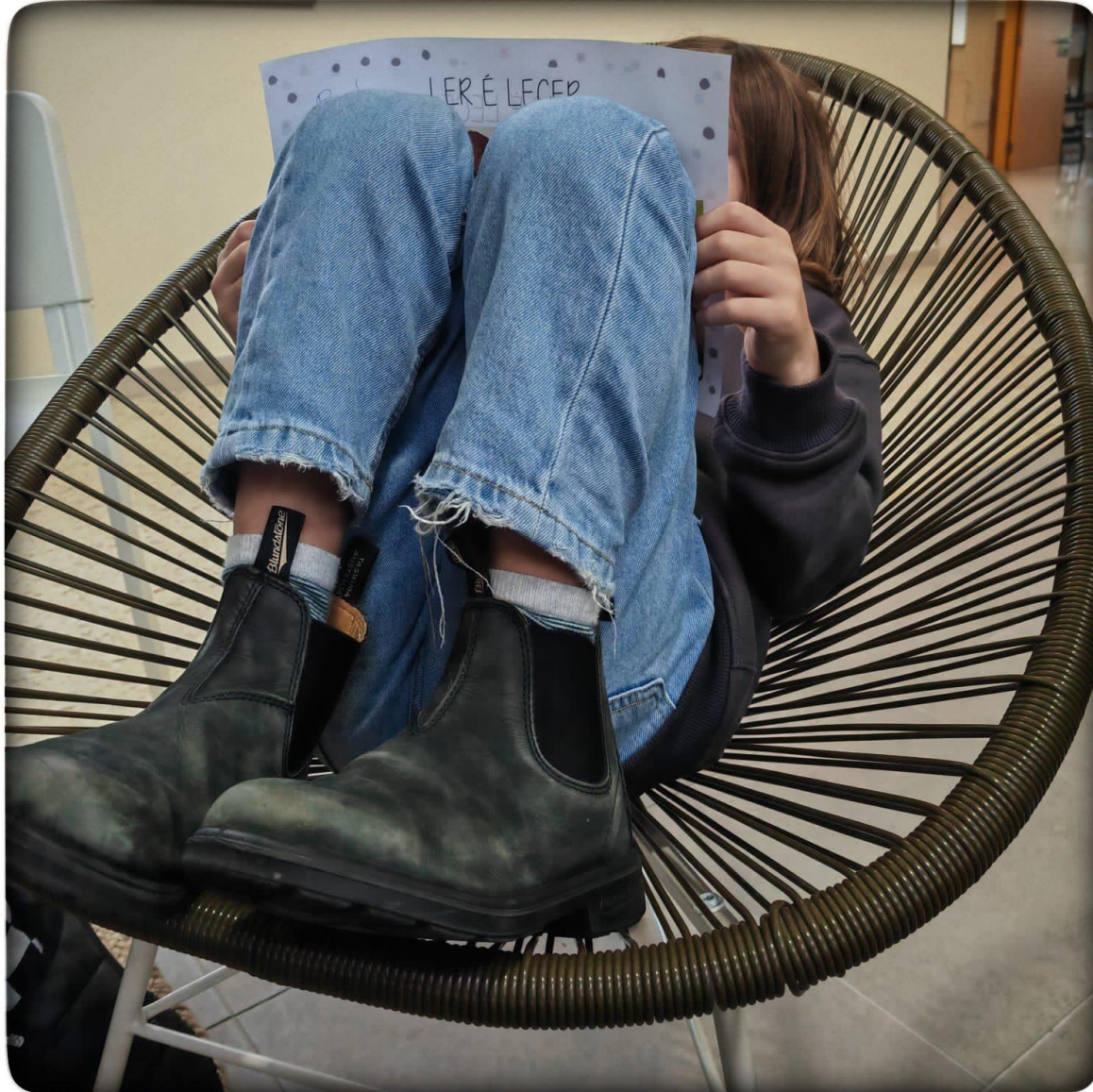

- Acompanhamento desde a biblioteca.
- Actividades sistematizadas e de qualidade:
  - Clubs de lectura
  - Roteiros literarios
  - Lecturas compartidas
  - Hora de Ler.
- Para toda a comunidade educativa.



## A BIBLIOTECA MEDIADORA DA LECTURA: VOLUNTARIADO





## ***A BIBLIOTECA MEDIADORA DA LECTURA: CLUBS DE LECTURA***

---

Espazos de socialización, creación, reflexión, debate e aprendizaxe



Expresión oral

Argumentación

Habilidades cognitivas

Comprensión lectora

Aprender a pensar



## A BIBLIOTECA MEDIADORA DA LECTURA: LECTURA E FAMILIAS

---



## A BIBLIOTECA MEDIADORA DA LECTURA: LECTURA E FAMILIAS

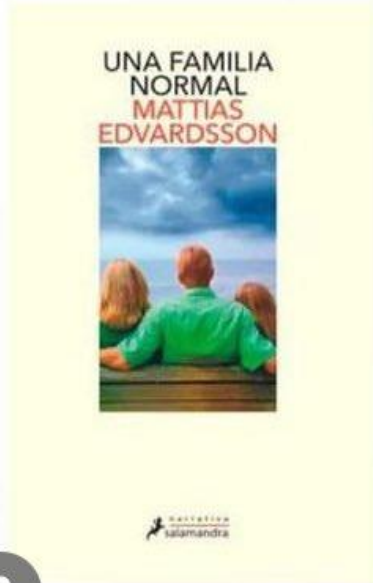

UNA FAMILIA  
NORMAL  
MATTIAS  
EDVARDSSON

IV CLUB DE LECTURA

# CRA DE CULLEREDO



LECTURA  
E FAMILIAS

15 - 01 -24





# ALFABETIZACIÓN MEDIÁTICA E INFORMACIONAL

---





# ALFABETIZACIÓN MEDIÁTICA E INFORMACIONAL: TRABALLO POR PROXECTOS

## Bibliotecas

- Actualidade
- ALFIN
- Banco de experiencias
- Bibliotecas escolares
- Documentos de referencia
- ▼ Fomento da lectura
  - Hora de ler
  - Ler en mancomún
  - Libros a eito
  - Rede Lectura
- Infantil e primaria
- Secundaria
- Xestión técnica
- Libros que van e veñen (bolsas e mochilas)
- Logotipos Bibliotecas Escolares de Galicia

## KOHA - Bescolares

- Preguntas frecuentes
- Recursos
- Soporte técnico

## Plan de mellora de bibliotecas escolares

- 2006/2007
- 2007/2008
- 2008/2009
- 2009/2010
- 2010/2011
- 2011/2012
- 2012/2013
- 2013/2014
- 2014/2015
- 2015/2016
- 2016/2017
- 2017/2018
- 2018/2019

## Traballos seleccionados no IX Concurso de Traballo por Proxectos coordinados ou co apoio da biblioteca escolar

[ALFIN](#) [Banco de experiencias](#) [Bibliotecas escolares](#) [Proxectos premiados Curso 2022/2023](#)

Está xa publicada no Portal Educativo a resolución do IX CONCURSO DE TRABALLO POR PROXECTOS realizados durante o curso 2022/2023 baixo a coordinación (ou coa participación) da biblioteca escolar.



Seleccionáronse 18 traballos de entre os 90 presentados desde diferentes centros. Este concurso busca estimular, mediante o recoñecemento de boas prácticas, o deseño e desenvolvemento de proxectos de carácter interdisciplinario ou de proxectos de investigación, baixo a coordinación da biblioteca ou co apoio desta, na liña da metodoloxía de aprendizaxe baseada en proxectos (ABP). Estes proxectos están propiciando profundos cambios nas dinámicas de traballo dos centros, nos usos dos espazos educativos, na distribución de horarios e grupos, no aproveitamento dos recursos, promovendo unha cultura participativa e colaborativa, emancipadora do alumnado. Parabenizamos ás comunidades educativas que botan a andar estas experiencias, e ao profesorado que as impulsa, diseña, guía, enriquece coa súa profesionalidade e experiencia, e ademais as difunde e comparte para beneficio común. Existen tamén excelentes exemplos de prácticas de investigación nas modalidades de grupo/nivel ou ciclo/departamento, que poden servir de orientación para outros proxectos. Da mesma forma, os proxectos de investigación intercentros son unha práctica que cómpre estender e que pode dar lugar a experiencias educativas moi enriquecedoras.

○ PUBLICACIÓN NO PORTAL EDUCATIVO

○ TEXTO DA RESOLUCIÓN

Modalidade	Centros seleccionados	Concello	Provincia	Proxecto
1. Proxectos Documentais Integrados, coordinados desde a biblioteca escolar.	CEIP Nicolás del Río	Cedeira	A Coruña	NATURALmente, APRENDENDO!
	CEE Manuel López Navalón	Santiago de Compostela	A Coruña	LENDO OBXECTOS
	IES Arcebispo Xelmírez I	Santiago de Compostela	A Coruña	TECENDO IDENTIDADE(S) NA II REPÚBLICA
	IES Perdouro	Burela	Lugo	Construímos unha estrutura xeodésica e plantamos un fractal?
	CEIP P. Ramón Otero Pedrayo	Amoeiro	Ourense	A PINTURA: PINTORES E PINTORAS
	CEIP A Lama	A Lama	Pontevedra	O teu consumo deixa pegada
	IES de Meaño	Meaño	Pontevedra	O MEAÑO QUE QUEREMOS
	CEIP P. de Meaño-As Covas	Meaño	Pontevedra	1, 2, 3... PA-TA-CA!!
	CEIP P. de Leirado	Salvaterra de Miño	Pontevedra	Mergúllate con nós
	CEP P. de Riomaior	Vilaboa	Pontevedra	NewCobres: ImaxinAcción
	CEIP Alfonso D. Rodríguez Castela	Vigo	Pontevedra	DE CANDO A HUMANIDADE APRENDEU A SEMENTAR

- Biblioteca escolar: PUNTEDU
- Biblioteca Escolar Digital
- Bibliotecas /CRA de Chile
- Bibliotecas escolares - Extremadura
- Bibliotecas escolares Cantabria
- Bibliotecas Escolares Comunidad de Madrid
- Bibliotecas Escolares de Aragón
- Bibliotecas Escolares IB
- Educacyl - Fomento de la lectura
- Educastur
- IASL
- Lectura y bibliotecas escolares. Andalucía
- Libro Abierto
- MEC-Bibliotecas Escolares
- Pinakes
- Plan de Lectura de JCCM
- Red de B.E. Buenos Aires
- Rede de B.E./Portugal

## Proxecto Meiga

- OPAC Meiga
- Soporte Meiga

## www ou blogues lectura/biblioteca escolar

- AGABEL
- Animalec
- BEL
- Bibliotecas escolares argentinas
- Bienvenidos a la fiesta
- Blogue - Rede B.E.



## ALFABETIZACIÓN MEDIÁTICA E INFORMACIONAL: VOLUNTARIADO

---



## ALFABETIZACIÓN MEDIÁTICA E INFORMACIONAL: FAMILIAS

---





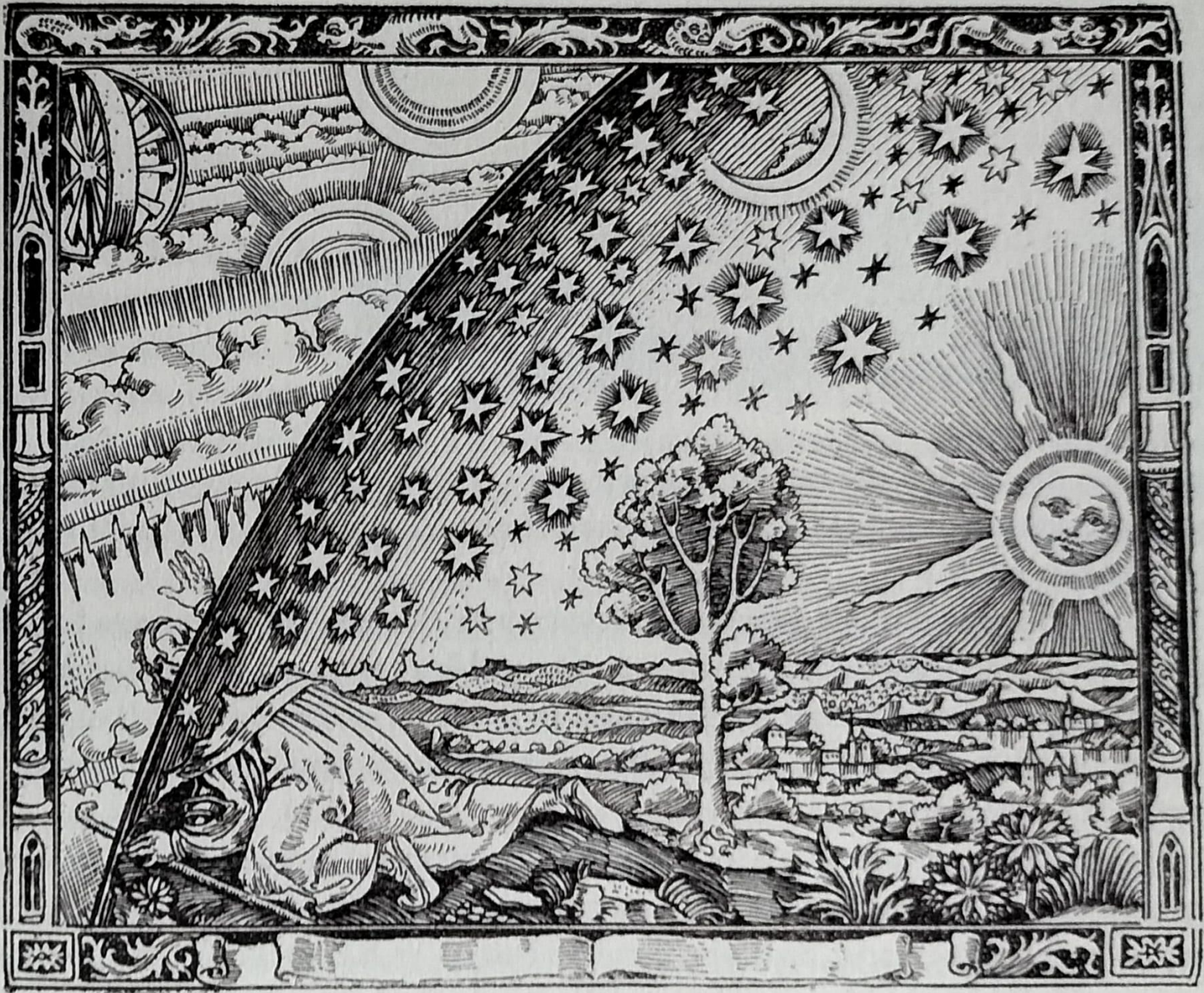

***Grazas!***



BIBLIOTECAS  
ESCOLARES  
DE GALICIA

[bibliotecasescolares@edu.xunta.gal](mailto:bibliotecasescolares@edu.xunta.gal)  
[asesoria.bibliotecas@edu.xunta.gal](mailto:asesoria.bibliotecas@edu.xunta.gal)  
[abe.coruna@edu.xunta.gal](mailto:abe.coruna@edu.xunta.gal)  
[abe.lugo@edu.xunta.gal](mailto:abe.lugo@edu.xunta.gal)  
[abe.ourense@edu.xunta.gal](mailto:abe.ourense@edu.xunta.gal)  
[abe.pontevedra@edu.xunta.gal](mailto:abe.pontevedra@edu.xunta.gal)